



## REINSCRIPCIÓN DEL CICLO ESCOLAR AGOSTO-DICIEMBRE 2022

Las Subdirecciones Académica y de Servicios Administrativos del Tecnológico Nacional de México campus Tlajomulco, informan a los estudiantes de 2do semestre en adelante sobre el proceso de reinscripción para el semestre Agosto-Diciembre 2022.

Del **MIÉRCOLES 6 DE JULIO** al **LUNES 8 DE AGOSTO DEL 2022**, deberás ingresar al sistema **MindBox** en la liga <https://ittlajomulco.mindbox.app/login/alumno> en donde podrás generar tu referencia bancaria la cual es **indispensable** para realizar el pago de tu reinscripción.

Recuerda que para el acceso al Sistema MindBox es necesario que cuentes con tu número de control y tu contraseña, en caso de tener problemas con tu acceso, ponte en contacto con tu coordinador o coordinadora de carrera. Se anexa directorio al final de la convocatoria.



MindBox®  
Todos los derechos reservados © 2020.  
Un producto de RDOS Consulting.



Estudiantes Personal Aspirantes

Número de control

20940236

Contraseña

.....

Iniciar sesión



Km. 10 Carretera Tlajomulco-San Miguel Cuyutlán Tlajomulco de Zúñiga Jalisco.  
Código Postal 45640, Tels. 3329021130 al 37 [tecnm.mx](http://tecnm.mx) | [www.tlajomulco.tecnm.mx](http://www.tlajomulco.tecnm.mx)



Ricardo  
**2022 Flores**  
Año de Magón  
PRECURSOR DE LA REVOLUCIÓN MEXICANA

## Generación del pago referenciado:

1. En el menú selecciona “Datos de Reinscripción”
2. En seguida, se generará tu ficha con la referencia para pago, **LA FECHA LÍMITE PARA REALIZAR EL PAGO ES EL DÍA 8 DE AGOSTO DEL 2022.**

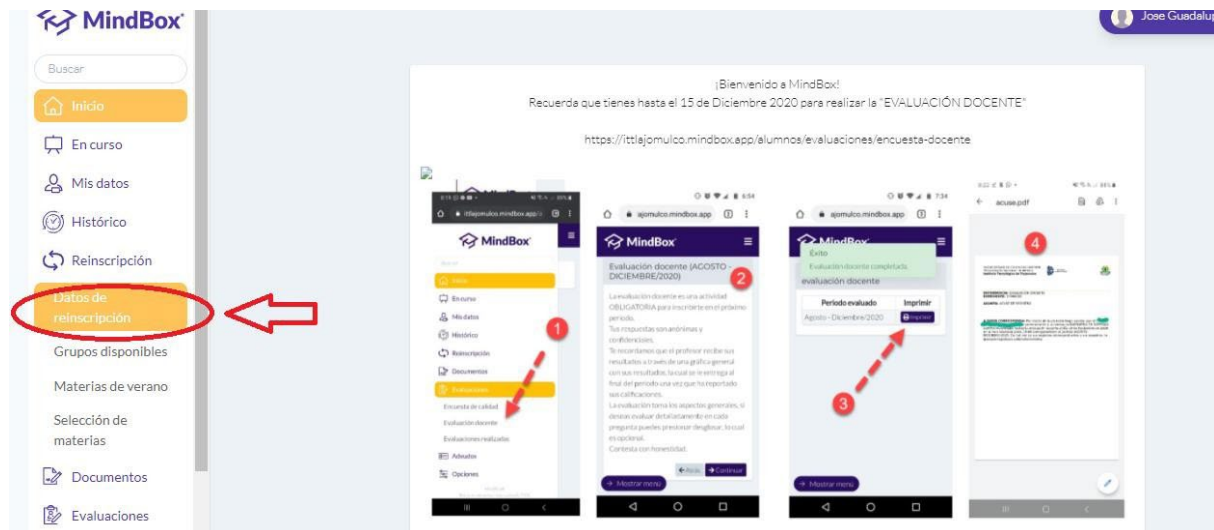

## NOTAS IMPORTANTES

- Quienes hayan estado en Estatus de Baja Temporal en los semestres anteriores y se reincorporen a la Institución en este periodo, deberán ponerse en contacto con el Departamento de Servicios Escolares vía correo electrónico a la cuenta [se\\_tlajomulco@tecnm.mx](mailto:se_tlajomulco@tecnm.mx) a partir de la publicación de este procedimiento y hasta el día 1° de agosto del 2022.
- La referencia bancaria es **única e intransferible**. Se te recomienda que en la referencia bancaria revises que los **primeros 8 dígitos** correspondan a **tu número de control**.



Km. 10 Carretera Tlajomulco-San Miguel Cuyutlán Tlajomulco de Zúñiga Jalisco.  
Código Postal 45640, Tels. 3329021130 al 37 [tecnm.mx](mailto:tecnm.mx) | [www.tlajomulco.tecnm.mx](http://www.tlajomulco.tecnm.mx)



Ricardo  
**2022 Flores**  
Año de Magón  
PRECURSOR DE LA REVOLUCIÓN MEXICANA



## PROCESO PARA PAGO DE REINSCRIPCIÓN DEPARTAMENTO DE RECURSOS FINANCIEROS

**REALIZA EL PAGO del 6 de julio al 8 de agosto del 2022**, podrás realizar el pago de reinscripción de las siguientes dos formas:

1. **Pago directo en ventanilla bancaria:** Acude a cualquier sucursal del **Banco HSBC** y proporciona al cajero los siguientes datos:

- ✓ Tu **referencia de pago** del Mindbox (único e intransferible)
- ✓ Número de servicio: **838**
- ✓ Concepto: **Reinscripción**
- ✓ **Montos a pagar:**
  - ❖ Escolarizado \$2,400.00
  - ❖ Semiescolarizado \$2,700.00
  - ❖ Módulo Sayula \$4,700.00
- ✓ A nombre del: **TNM/Instituto Tecnológico de Tlajomulco**

2. **Transferencia bancaria:** Sigue las siguientes indicaciones de pago:

Desde el portal del Banco donde tengas tu cuenta de cheques deberás seguir los siguientes pasos:

### Alta de cuenta CLABE RAP

1. Ingresa en tu Banca Electrónica al módulo de Pago Interbancario (SPEI) o Transferencia a otras cuentas.
2. Por única vez, deberás dar de Alta la siguiente CLABE interbancaria:
3. Si ya tienes dada de alta la CLABE del TNM/Instituto Tecnológico de Tlajomulco deberás actualizarla a la siguiente cuenta CLABE.

Cuenta CLABE RAP	0	2	1	3	2	0	0	0	3	7	4	0	1	3	4	2	6	4
------------------	---	---	---	---	---	---	---	---	---	---	---	---	---	---	---	---	---	---



Km. 10 Carretera Tlajomulco-San Miguel Cuyutlán Tlajomulco de Zúñiga Jalisco.  
Código Postal 45640, Tels. 3329021130 al 37 tecnm.mx | www.tlajomulco.tecnm.mx



Ricardo  
**2022 Flores**  
Año de Magón  
PRECURSOR DE LA REVOLUCIÓN MEXICANA



**Nota:** En forma adicional deberás llenar los campos solicitados como: Nombre del Beneficiario, Monto Máximo, Correo electrónico, así como seguir las validaciones de seguridad correspondientes por tu Banco tales como el Uso de Dispositivo OTP o Token.

- Una vez dada de alta la CLABE o actualizada, y de acuerdo con los tiempos establecidos por cada Banco, podrás realizar el envío del pago.

### Pago Interbancario RAP

- Una vez confirmada el alta de la cuenta CLABE, deberás Ingresar al módulo de Pago Interbancario (SPEI) o Transferencias a otras cuentas, selecciona la cuenta de retiro y la cuenta de abono (CLABE) previamente dada de Alta.
- Adicional encontrarás 1 campo donde deberás indicar la siguiente información antes de completar su pago:

**a) Concepto de Pago: ANOTA EL NÚMERO DE REFERENCIA QUE TE PROPORCIONO EL SISTEMA MINDBOX, EL CUAL ESTA COMPUESTO POR TU NÚMERO DE CONTROL MÁS OTROS NÚMEROS IDENTIFICADOS POR EL BANCO.**

Concepto de Pago	NÚMERO DE REFERENCIA PROPORCIONADO POR MINDBOX, ESTA COMPUESTA CON TU NÚMERO DE CONTROL.
------------------	--

- Indicar el monto de pago.
- Posteriormente tendrás que autorizar la transferencia de acuerdo con las validaciones de tu Banco.

**Nota:** Una vez realizado el envío imprime o guarda el comprobante de pago emitido por el Banco que contiene la clave de rastreo para cualquier aclaración.

- La Banca Electrónica de tu Banco te indicará el estatus del envío del pago que puede ser aceptado o rechazado, así como la clave de rastreo correspondiente.
- Si deseas validar en forma adicional que el movimiento fue exitoso, lo puedes hacer ingresando a la página del Banco de México <https://www.banxico.org.mx/cep/> con la clave de rastreo indicada al momento del pago.





En caso de dudas para realizar la transferencia interbancaria, ponte en contacto con el Departamento de Recursos Financieros vía correo electrónico a la cuenta [recibosoficiales@tlajomulco.tecnm.mx](mailto:recibosoficiales@tlajomulco.tecnm.mx).

### Notas importantes:

- 1) Tu pago se verá reflejado en Mindbox, dos días hábiles posteriores a su realización. Los pagos realizados el **viernes o sábado, se verán reflejados el martes siguiente.**
- 2) **SI NO REQUIERES FACTURA NO ENVIAR RECIBO NI CORREO.**
- 3) **SI REQUIERES FACTURA FISCAL DIGITAL DE TU PAGO:** Solicítala vía correo electrónico **EL MISMO DÍA QUE PAGASTE** a la cuenta [recibosoficiales@tlajomulco.tecnm.mx](mailto:recibosoficiales@tlajomulco.tecnm.mx) con los siguientes datos:

**Asunto del correo:** Solicitud de Factura y Número de Control

En el mensaje proporcionar la siguiente información:

- ✓ **RFC** al que se va a facturar.
- ✓ Razón social
- ✓ Domicilio fiscal completo incluido el C.P.
- ✓ Uso de CFDI.

**Adjuntar al correo:** Foto clara y legible del comprobante de pago (recibo o transferencia) y Constancia de Situación Fiscal actualizada.

**La factura se te hará llegar dentro del mes de emisión, respondiendo el correo que enviaste.**

- 4) Una vez emitido el recibo oficial, **NO** se podrá cambiar por factura.
- 5) Si tienes dudas o problemas con tu pago comunícate al Departamento de Recursos Financieros vía correo electrónico a las cuentas [recibosoficiales@tlajomulco.tecnm.mx](mailto:recibosoficiales@tlajomulco.tecnm.mx) o [rf\\_tlajomulco@tecnm.mx](mailto:rf_tlajomulco@tecnm.mx), y a partir del 1° de agosto, lo puedes hacer vía telefónica a los números 3329-021130 hasta el 47 extensión 1021.

**Cualquier pago realizado en el Banco, fuera de las fechas establecidas en el presente documento será responsabilidad solo del interesado.**



Km. 10 Carretera Tlajomulco-San Miguel Cuyutlán Tlajomulco de Zúñiga Jalisco.  
Código Postal 45640, Tels. 3329021130 al 37 [tecnm.mx](http://tecnm.mx) | [www.tlajomulco.tecnm.mx](http://www.tlajomulco.tecnm.mx)



Ricardo  
**2022 Flores**  
Año de  
**Magón**  
PRECURSOR DE LA REVOLUCIÓN MEXICANA



## PROCEDIMIENTO DE CARGA ACADÉMICA (HORARIO) DEL CICLO ESCOLAR AGOSTO-DICIEMBRE 2022

Después de haber realizado el **pago de reinscripción**, deberás verificar que no tengas algún adeudo pendiente de: pago, entrega de libros, evaluación docente o documentación personal faltante en expediente escolar; en cualquiera de estos casos, deberás ponerte en contacto con el área correspondiente a fin de solventar dicho adeudo (Recursos Financieros, Centro de Información, Desarrollo Académico, Servicios Escolares, etc.), de lo contrario el sistema MindBox no te permitirá realizar la carga académica. Se anexa directorio al final de la convocatoria.

Para estudiantes de nivel **Licenciatura** la selección de materias se hará **a través del sistema MindBox**. A partir del 11 de Julio podrás consultar la **fecha y horario en el que te corresponde realizar tu carga académica**.

**Nota:** La programación se lleva a cabo considerando tu promedio y que hayas realizado la evaluación docente.

Carrera	Fecha de Selección de Materias
<b>Ingeniería en Agronomía</b> (Modalidad Mixta y Escolarizada)	Del 12 al 16 de Agosto del 2022
<b>Ingeniería en Innovación Agrícola Sustentable</b>	Del 16 al 17 de Agosto del 2022
<b>Ingeniería Ambiental</b>	Del 16 al 17 de Agosto del 2022
<b>Ingeniería en Industrias Alimentarias</b>	Del 16 al 17 de Agosto del 2022
<b>Ingeniería en Sistemas Computacionales</b> (Modalidad Escolarizada y Mixta)	Del 18 al 19 de Agosto del 2022



Km. 10 Carretera Tlajomulco-San Miguel Cuyutlán Tlajomulco de Zúñiga Jalisco.  
Código Postal 45640, Tels. 3329021130 al 37 [tecnm.mx](http://tecnm.mx) | [www.tlajomulco.tecnm.mx](http://www.tlajomulco.tecnm.mx)



Ricardo Flores  
2022  
Año de Magón  
PRECURSOR DE LA REVOLUCIÓN MEXICANA



En la sección de **Reinscripción**, podrás consultar la fecha y el horario que te fue asignado para llevar a cabo tu carga académica (cada alumno tiene un horario diferente), **es importante mencionar que solo tendrás 2 horas para que realices la selección de materias en la fecha y hora programada**, este proceso lo puedes hacer desde tu casa, oficina, café internet, etc.

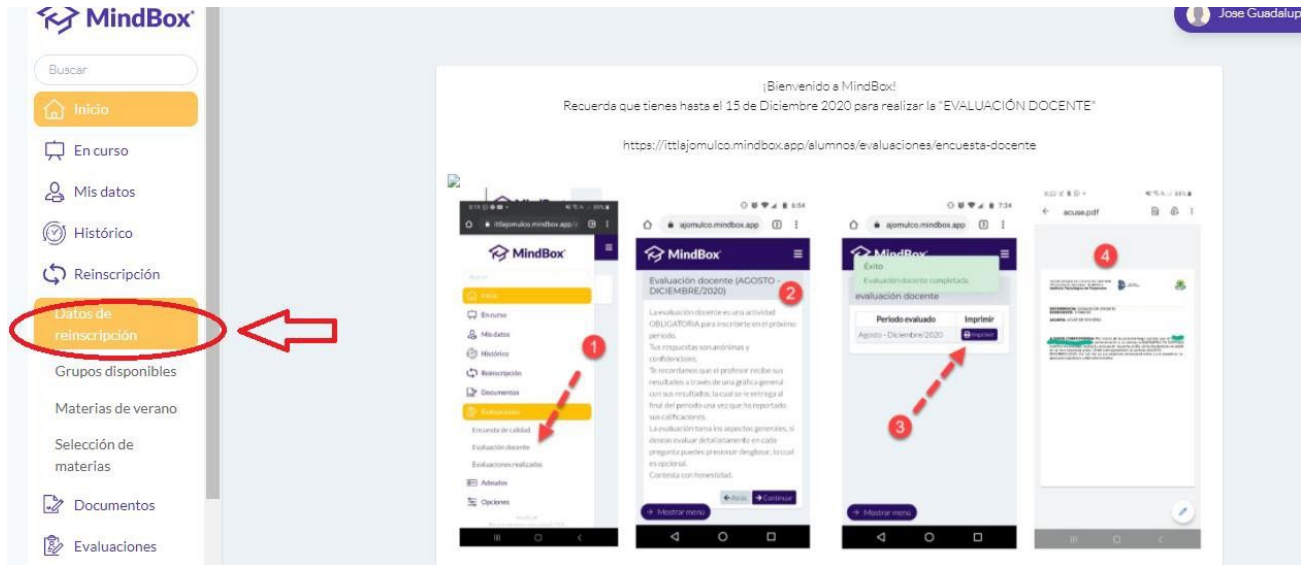

## PROCESO PARA SELECCIONAR MATERIAS

Selecciona en el menú de "Grupos disponibles" el semestre que cursaras para ver las materias ofertadas.





Una vez seleccionado el semestre se mostrará el listado de materias ofertadas. Da clic en **COMENZAR SELECCIÓN**.

Grupos disponibles para el periodo: 1 semestre 6°

Materia / Profesor	Grupo	Semestre	Lunes	Martes	Miércoles	Jueves	Viernes	Sábado
SE11 / ADMINISTRACIÓN DE LA SALUD Y SEGURIDAD OCUPACIONAL Apellido_Demo/Nombre_Demo	A	6	09:00-10:00	09:00-10:00	09:00-10:00	09:00-10:00	09:00-10:00	
SE12 / ADMINISTRACIÓN DE LA SALUD Y SEGURIDAD OCUPACIONAL Apellido_Demo/Nombre_Demo	B	6	19:00-20:00	19:00-20:00	19:00-20:00	19:00-20:00	19:00-20:00	
SE13 / EL EMPRENDEDOR Y LA INNOVACIÓN Apellido_Demo/Nombre_Demo	A	6	08:00-09:00	08:00-09:00	08:00-09:00	08:00-09:00	08:00-09:00	
SE14 / EL EMPRENDEDOR Y LA INNOVACIÓN Apellido_Demo/Nombre_Demo	B	6	13:00-14:00	13:00-14:00	13:00-14:00	13:00-14:00	13:00-14:00	
SE15 / GESTIÓN DE LA PRODUCCIÓN I Apellido_Demo/Nombre_Demo	A	6		11:00-12:00	11:00-12:00	11:00-12:00	11:00-12:00	
SE16 / GESTIÓN DE LA PRODUCCIÓN I Apellido_Demo/Nombre_Demo	B	6	16:00-17:00	16:00-17:00	16:00-17:00	16:00-17:00	16:00-17:00	
SE17 / DISEÑO ORGANIZACIONAL Apellido_Demo/Nombre_Demo	A	6	12:00-13:00	12:00-13:00	12:00-13:00	12:00-13:00	12:00-13:00	

Selecciona el grupo donde deseas tomar la materia.

Selección de materias: Agosto - Diciembre 2019

*Si el grupo a seleccionar es de laboratorio y no cumple con el mínimo de alumnos inscritos se podrá cerrar sin previo aviso.*

Selecciona el grupo en el cual deseas inscribirte

Seleccionar	Materia	Grupo	Profesor	Estatus	Lunes	Martes	Miércoles	Jueves	Viernes	Sábado
<input type="button" value="ELIMINAR"/>	Ecuaciones Diferenciales	A	Apellido_Demo/Nombre_Demo	Abierto	08:00-09:00	08:00-09:00	08:00-09:00	08:00-09:00	08:00-09:00	
<input type="button" value="ELIMINAR"/>	Ecuaciones Diferenciales	C	Apellido_Demo/Nombre_Demo	Cerrado	08:00-09:00	08:00-09:00	08:00-09:00	08:00-09:00	08:00-09:00	

Selecciona de igual forma todas las materias a cursar en el semestre. Puedes eliminar asignaturas con el botón de ELIMINAR antes de registrar tu horario.







Quando termines de seleccionar las materias a cursar en el semestre, da clic en **Registrar Horario**. **IMPORTANTE: SI NO LE DAS CLIC EN REGISTRAR HORARIO, NO ESTARÁS INSCRITO EN LAS ASIGNATURAS SELECCIONADAS.**

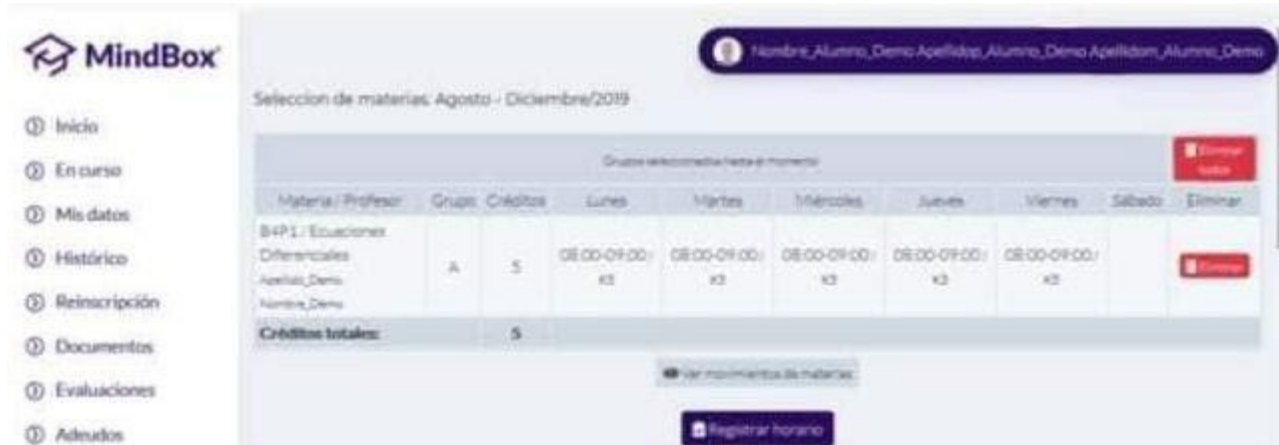

Una vez registrado el horario se activará el menú **Documentos** y el submenú **Carga Académica**.

Esta es una vista general del horario de reinscripción.



Con esto concluyes la primera parte del proceso de reinscripción, que es el pre-horario en línea, con el cual quedas inscrito en las clases seleccionadas, **DEBES** verificar que te encuentras en las listas oficiales de los docentes.





La segunda parte del proceso de reinscripción es **imprimir, firmar y entregar físicamente** a tu coordinador de carrera la Carga Académica; **DEBES** guardar la copia de tu carga académica que te sello de recibido tu coordinador para cualquier aclaración, este es el documento oficial que comprueba y oficializa tu reinscripción en el semestre en turno, de no obtenerla corres el riesgo de que no se hagan válidas las materias.

## NOTAS:

- El periodo de altas y bajas será del 23 de Agosto al 6 de septiembre del 2022.

### INFORMACIÓN IMPORTANTE PARA MODALIDAD ESCOLARIZADA Y MIXTA

- Cuidando las medidas sanitarias de la Secretaría de Salud y atendiendo las indicaciones de la Secretaría de Educación Pública, el inicio de clases en ambas modalidades (Escolarizada y Mixta) será de forma PRESENCIAL. **Iniciando clases la modalidad mixta el 20 de Agosto y modalidad escolarizada el 22 de Agosto del 2022.**

- La modalidad mixta seguirá en rondas de nueve sábados cada una, los horarios se publicarán en la página institucional; la carga académica de ambas rondas se hace desde un inicio.

- Permanece pendiente de la página institucional <http://www.tlajomulco.tecnm.mx> y de nuestras redes sociales para avisos e información relevante.

- Durante tu estancia en la Institución deberás cumplir en todo momento con las recomendaciones de los organismos de salud pública del estado de Jalisco para evitar la propagación del nuevo coronavirus COVID-19.

Si tienes problemas con tu carga académica comunícate a la División de Estudios Profesionales vía correo electrónico a la cuenta [dep\\_tlajomulco@tecnm.mx](mailto:dep_tlajomulco@tecnm.mx), y a partir del 1° de agosto vía telefónica a los números 3329-021130 hasta el 47 extensión 1024 o de forma presencial en las instalaciones del ITTJ en horario de lunes a viernes de 9:00 a 15:00 hrs., o con tu coordinador de carrera. Se anexa directorio al final de la convocatoria.



Km. 10 Carretera Tlajomulco-San Miguel Cuyutlán Tlajomulco de Zúñiga Jalisco.  
Código Postal 45640, Tels. 3329021130 al 37 [tecnm.mx](http://tecnm.mx) | [www.tlajomulco.tecnm.mx](http://www.tlajomulco.tecnm.mx)



Ricardo  
**2022 Flores**  
Año de  
**Magón**  
PRECURSOR DE LA REVOLUCIÓN MEXICANA



## Directorio de Coordinadores de Carrera

Carrera	Fecha y horario de Atención	Coordinador(a)	Link de Sala Virtual y Correo Institucional
Ingeniería en Agronomía Modalidad Escolarizada	15 a 19 de Agosto 9:00 a 15:00 horas	Elia Guzmán Parra	Enlace a la videollamada: <a href="https://meet.google.com/urt-tevd-qyf?authuser=0">https://meet.google.com/urt-tevd-qyf?authuser=0</a> elia.gp@tlajomulco.tecnm.mx dep_tlajomulco@tecnm.mx Asunto: Coordinación Agronomía Escolarizado
Ingeniería en Agronomía Modalidad Mixta	16 a 20 de Agosto 9:00 a 15:00 horas	Irma Rodríguez Zanabria	Enlace a la videollamada: <a href="https://meet.google.com/mfq-fjcw-arf?authuser=0">https://meet.google.com/mfq-fjcw-arf?authuser=0</a> irma.rz@tlajomulco.tecnm.mx dep_tlajomulco@tecnm.mx Asunto: Coordinación Agronomía Mixto
Ingeniería en Innovación Agrícola Sustentable	16 a 19 de Agosto 9:00 a 15:00 horas	Miguel Hernández Flores	Enlace a la videollamada: <a href="https://meet.google.com/sgy-ycwr-txs?authuser=0">https://meet.google.com/sgy-ycwr-txs?authuser=0</a> miguel.hf@tlajomulco.tecnm.mx dep_tlajomulco@tecnm.mx Asunto: Coordinación Innovación Agrícola Sustentable
Ingeniería en Industrias Alimentarias e Ingeniería Ambiental	16 a 19 de Agosto 9:00 a 15:00 horas	Alejandro Larios Serrano	Enlace a la videollamada: <a href="https://meet.google.com/uas-kwqv-ckt?authuser=0">https://meet.google.com/uas-kwqv-ckt?authuser=0</a> jesus.ls@tlajomulco.tecnm.mx dep_tlajomulco@tecnm.mx Asunto: Coordinación Industrias Alimentarias



Km. 10 Carretera Tlajomulco-San Miguel Cuyutlán Tlajomulco de Zúñiga Jalisco.  
Código Postal 45640, Tels. 3329021130 al 37 [tecnm.mx](mailto:tecnm.mx) | [www.tlajomulco.tecnm.mx](http://www.tlajomulco.tecnm.mx)



Ricardo  
**2022 Flores**  
Año de Magón  
PRECURSOR DE LA REVOLUCIÓN MEXICANA



Carrera	Fecha y horario de Atención	Coordinador(a)	Link de Sala Virtual y Correo Institucional
Ingeniería en Sistemas Computacionales (Escolarizado y Mixto)	18 a 20 de Agosto 9:00 a 15:00 horas	Carlos Martínez Hernández	<p>Enlace a la videollamada: <a href="https://meet.google.com/ebn-towo-ydj?authuser=0">https://meet.google.com/ebn-towo-ydj?authuser=0</a></p> <p>carlos.mh@tlajomulco.tecnm.mx dep_tlajomulco@tecnm.mx</p> <p>Asunto: Coordinación Sistemas Computacionales</p>

## Directorio de Áreas de Servicio

Carrera	Fecha y horario de Atención	Jefe(a) del Área	Correo Institucional
Departamento de Servicios Escolares	Lunes a Viernes 9:00 a 15:00 horas	Luz Elena Alfaro Orozco	se_tlajomulco@tecnm.mx
Departamento de Desarrollo Académico	Lunes a Viernes 9:00 a 15:00 horas	Ivonne González Leal	dda_tlajomulco@tecnm.mx
Departamento de Recursos Financieros	Lunes a Viernes 9:00 a 15:00 horas	Elizabeth Rocío Zavala Cervantes	rf_tlajomulco@tecnm.mx
Centro de Información	Lunes a Viernes 9:00 a 15:00 horas	Christian Guillermo Murguía Vadillo	ci_tlajomulco@tecnm.mx

**ATENTAMENTE**

**SUBDIRECCIÓN ACADÉMICA Y  
SUBDIRECCIÓN DE SERVICIOS ADMINISTRATIVOS**



Km. 10 Carretera Tlajomulco-San Miguel Cuyutlán Tlajomulco de Zúñiga Jalisco.  
Código Postal 45640, Tels. 3329021130 al 37 tecnm.mx | www.tlajomulco.tecnm.mx



**2022 Flores**  
Año de Magón  
PRECURSOR DE LA REVOLUCIÓN MEXICANA